



বাউবি/পরীক্ষা/বিএজিএড/ফলাফল প্রকাশ/৩৮৯/২০১১/০২২০

তারিখ: ৩১/১২/২০১৭

আঞ্চলিক পরিচালক
আঞ্চলিক কেন্দ্র (সকল)
বাউবি।

বিষয় : বিএজিএড প্রোগ্রামের ১৬২ (জুলাই-ডিসেম্বর, ২০১৬) টার্মের ফলাফল প্রকাশ প্রসঙ্গে।

জনাব

বাউবির বিএজিএড প্রোগ্রামের ১৬২ (জুলাই-ডিসেম্বর, ২০১৬) টার্মের ২য়, ৪র্থ ও ৬ষ্ঠ সিমেন্টারের পরীক্ষার বিষয়ভিত্তিক ও চূড়ান্ত ফলাফল প্রকাশ করা হয়েছে। উক্ত ফলাফলের ০১ (এক) কপি প্রয়োজনীয় কার্যার্থে আপনার বরাবর প্রেরণ করা হলো।

২। পুন: পরীক্ষা ও De-novo রেজিস্ট্রেশনের জন্য আবেদনে ইচ্ছুক শিক্ষার্থীরা নির্ধারিত হারে ফি জমা দিয়ে ব্যাংক রশিদসহ সংশ্লিষ্ট আঞ্চলিক কেন্দ্র/উপ আঞ্চলিক কেন্দ্রে আবেদনপত্র জমা দিতে হবে। যারা নির্দিষ্ট সময়ে টাকা জমা দিতে পারবেন শুধুমাত্র তারাই ১৭২ (জুলাই-ডিসেম্বর, ২০১৭) টার্মে অনুষ্ঠিতব্য ২য়, ৪র্থ ও ৬ষ্ঠ সিমেন্টারের পরীক্ষায় অংশগ্রহণ করতে পারবেন। পুন:পরীক্ষা ও De-novo রেজিস্ট্রেশনের জন্য আবেদনের শেষ তারিখ ৩১/১২/২০১৭।

৩। আঞ্চলিক কেন্দ্র হতে পুন:পরীক্ষা ও De-novo রেজিস্ট্রেশনের তালিকা এবং সংযুক্ত ছক মোতাবেক প্রশ্নপত্রের চাহিদা তৈরি করে আগামী ০৪/০১/২০১৮ তারিখের মধ্যে পরীক্ষা নিয়ন্ত্রক দপ্তরে পৌঁছানোর জন্য অনুরোধ করা হ'ল। তালিকার একটি Soft কপি পরীক্ষা নিয়ন্ত্রকের ই-মেইল ও sardbou2017@gmail.com ঠিকানায় ০১/০২/২০১৮ তারিখের মধ্যে প্রেরণ করতে হবে।

ধন্যবাদসহ,

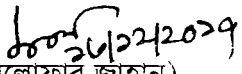
(নিলোফার জাহান)
যুগ্ম-পরীক্ষা নিয়ন্ত্রক

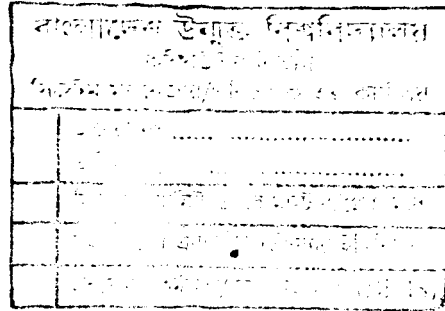

অনুলিপি : সদয় অবগতির ও প্রয়োজনীয় কার্যার্থে।

১. ডীন, সার্ভ, বাউবি।
২. সিস্টেম ম্যানেজার, বাউবি (বাউবির ওয়েব পেজে চিঠিটি প্রকাশের প্রয়োজনীয় ব্যবস্থা গ্রহণের জন্য আপনাকে অনুরোধ জানানো হ'ল)।
৩. পরিচালক (ভারপ্রাপ্ত), এসএসএস, বাউবি (বর্ণিত তালিকা অনুযায়ী শিক্ষার্থীর তালিকা পরীক্ষা বিভাগে প্রেরণের বিষয়টি নিশ্চিতকরণের অনুরোধ করা হ'ল)।
৪. একান্ত সচিব, উপাচার্যের দপ্তর (উপাচার্য মহোদয়ের সদয় অবগতির জন্য), বাউবি।
৫. সমন্বয়কারী, সংশ্লিষ্ট স্টাডি সেন্টার, বাউবি।
৬. সহকারী পরিচালক, প্রো-উপাচার্যের দপ্তর, (প্রো-উপাচার্য মহোদয়ের সদয় অবগতির জন্য) বাউবি।
৭. উপ আঞ্চলিক পরিচালক/সহকারী আঞ্চলিক পরিচালক/কো-অর্ডিনেটিং অফিসার, সংশ্লিষ্ট উপ আঞ্চলিক কেন্দ্র।
৮. সংরক্ষণ নথি।

বাংলাদেশ উন্মুক্ত বিশ্ববিদ্যালয়
পরীক্ষা বিভাগ, গাজীপুর-১৭০৫

বি.এজি.এড প্রোগ্রাম ১৬২ টার্মের চূড়ান্ত ফলাফলের পরিসংখ্যান

পরীক্ষায় অংশগ্রহণকারী শিক্ষার্থী সংখ্যা	Grade / (CGPA)								মোট পাশ	পাশের হার (%)	
	A+ (4.00)	A (3.75)	A- (3.50)	B+ (3.25)	B. (3.00)	B- (2.75)	C+ (2.50)	C (2.25)			C- (2.00)
৩৩৬	০	০	১	৫	১৩	৫৯	৪৯	১২	২	১৪১	৪১.৯৬

পরীক্ষা নিয়ন্ত্রক
বাংলাদেশ উন্মুক্ত বিশ্ববিদ্যালয়

11.12.17

১২৫৩



Bangladesh Open University
Gazipur-1705, Bangladesh
Statistics

2016

Program Name : Bachelor of Agricultural Education
Term: 162

Semester : 6th Semester
Exam Year : 2016

Course Name	Course Code	Reg	App	Pass	% Pass
Agricultural Exension	BAE 6201	1374	1284	1265	98.52
Intrroduction to Computer and it uses	BAE 5208	1358	2171	1179	54.307
English-Reading & Writing Skills	BAE 3205	1442	1354	1181	87.223
Principle of Education 3	BAE 5204	1420	1294	1254	96.909
History of Education 2	BAE 6206	1364	1278	1256	98.279
Educational Administration and Management	BAE 6205	1338	1246	1233	98.957
Educational Psychology 3	BAE 6307	1405	1311	1246	95.042
Total		9701	9938	8614	

Controller of Examination

(Signature)

(Signature)



Bangladesh Open University
Gazipur-1705, Bangladesh
Statistics

Program Name : Bachelor of Agricultural Education
Term: 162

Semester :4th Semester
Exam Year : 2016

Course Name	Course Code	Reg	App	Pass	% Pass
Control of Crop Insects, Mites & Rats	BAE 4302	1518	1377	1326	96.296
Agricultural Economics	BAE 6202	1459	1320	1269	96.136
Fish Health Care	BAE 5203	1444	1313	1284	97.791
Diseases & Remedies of Domestic Birds	BAE 5202	1466	1310	1266	96.641
Principle of Education 1	BAE 3307	1525	1364	1253	91.862
Educational Evaluation & Guidance 1	BAE 4206	1547	1428	1288	90.196
History of Education 1	BAE 5206	1530	1408	1279	90.838
Total		10489	9520	8965	

Controller of Examination

[Signature]

[Handwritten mark]

[Handwritten mark]

[Handwritten mark]



Bangladesh Open University
Gazipur-1705, Bangladesh
Statistics

1505

Program Name : Bachelor of Agricultural Education
Term: 162

Semester : 2nd Semester
Exam Year : 2016

Course Name	Course code	Reg	App.	Pass	% Pass
Plant Nutrition & Fertilizer Management	BAE-2202	2055	1725	1608	93.217
Techniques of Field Crop Production	BAE-2301	2095	1695	1527	90.088
Forest & Biodiversity	BAE-2106	1969	1624	1448	89.163
Educational Psychology-1	BAE-3206	2054	1672	1572	94.019
Husbandry of Domestic Birds & Hatchery Management	BAE-1305	1982	1543	1501	97.278
Fish Feed & Nutrition	BAE-2205	2004	1602	1562	97.503
Statistics	BAE-5207	2226	1805	1436	79.557
Total		14385	11666	10654	

Controller of Examination



